



# UNIVERSIDAD DE GRANADA

---

Departamento de  
Ingeniería Civil

## Organización

### Director del Departamento



#### Ángel F. Ramos Ridao

- Profesor Titular de Universidad
- **Sección Departamental de Tecnologías del Medio Ambiente**

Ángel F. Ramos Ridao es Profesor Titular de [Universidad de Granada](#) desde el año 2010 y adscrito al **Área de Conocimiento de Tecnologías del Medio Ambiente** del Departamento de Ingeniería Civil.

### Subdirección del Departamento

#### Enrique Alameda Hernández

- Profesor Titular de la Universidad
- **Sección Departamental de Transportes y Energía**

Enrique Alameda Hernández es Profesor Titular de [Universidad de Granada](#) desde el año 2010 y adscrito al **Área de Ingeniería Eléctrica** del Departamento de Ingeniería Civil.

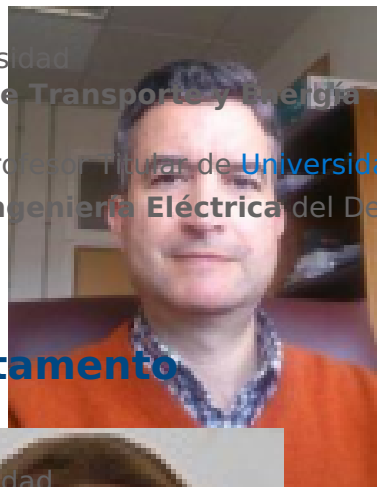

### Secretaría del Departamento

#### Laura Garach Morcillo

- Profesora Titular de Universidad

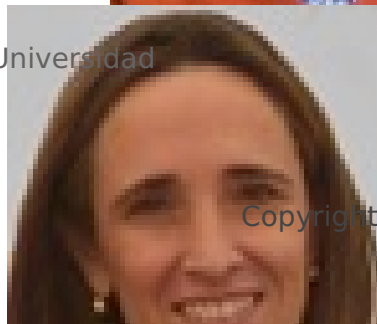

<http://icivil.ugr.es/>

- **Sección Departamental de Transporte y Energía**

Laura Garach Morcillo es Profesora Titular de [Universidad de Granada](#) desde el año 2010 y adscrito al **Área de Ingeniería e Infraestructuras de los Transportes** del Departamento de Ingeniería Civil.

## Administración del Departamento

**Jefa del Negociado:** María Noelia Moya Busto

- **Ubicación:** E.T.S Ingenieros de Caminos, Canales y Puertos, 4ªPlanta, Dpcho. nº 69
- **Teléfono:** 958249449
- [Miembros del Consejo del Departamento](#)

## Junta de Dirección

- Miembros Natos
  - **Director:** D. Ángel F. Ramos Ridao. Área de Tecnologías del Medio Ambiente.
  - **Subdirector:** D. Enrique Alameda Hernández. Área de Ingeniería Eléctrica.
  - **Secretaria:** D. Laura Garach Morcillo. Área de Ingeniería e Infraestructuras de los Transportes
  - **Directores de las Secciones Departamentales:**
    - Ingeniería del Terreno: D. D. Francisco Lamas Fernández
    - Transporte y Energía: D. Fernando Aznar Dols
    - Tecnologías del Medioambiente: D. Francisco Osorio Robles
- Representantes de cada ámbito del conocimiento
  - **Ingeniería del Terreno:** Clemente Irigaray Fernández
  - **Ingeniería Eléctrica:** D. Antonio Manuel Peña García
  - **Ingeniería e Infraestructuras de los Transportes:** D<sup>a</sup>. Rocío de Oña López
  - **Tecnologías del Medio Ambiente:** D. Jaime Martín Pascual
- Miembros del estudiantado
  - Vacante
-

Miembro del personal de administración y servicios

◦ Noelia Moya Bustos

## **Secciones Departamentales**

- Ingeniería del Terreno
- Tecnologías del Medio Ambiente
- Transporte y Energía
  - Área de Ingeniería Eléctrica
  - Área de Ingeniería e Infraestructuras de los Transportes